

Für Mensch & Umwelt

Arbeitsgruppe Erneuerbare Energien-Statistik (AGEE-Stat)

Monatsbericht zur Entwicklung der erneuerbaren Stromerzeugung und Leistung in Deutschland

Stand: 18.06.2024

Zusammenfassung der Entwicklungen im aktuellen Monat

Stromerzeugung:

Mit insgesamt 23,6 Terawattstunden (TWh) lag die erneuerbare Stromerzeugung im Mai leicht über dem Niveau des Vorjahresmonats. Die jahreszeitlich bedingt niedrigere Windstromproduktion wurde dabei durch einen neuen Rekordwert bei der Stromerzeugung aus Photovoltaikanlagen ausgeglichen. Mit 9,3 TWh „Solar-Strom“ wurde der bisherige Monats-Spitzenwert von 9,1 TWh aus dem Juni des Vorjahres übertroffen – und dies trotz geringerer Sonneneinstrahlung.

Insgesamt wurde in den ersten fünf Monaten des Jahres mit knapp 125 TWh etwa 9 Prozent mehr erneuerbarer Strom erzeugt als im Vorjahreszeitraum (knapp 115 TWh). Sowohl bei der Photovoltaik (+ 17 Prozent) als auch bei der Windenergie (insgesamt + 9 Prozent) stieg die Stromerzeugung deutlich. Insbesondere der Anstieg der Solarstromerzeugung ist eine direkte Folge des Zubaus neuer Anlagen, da die Sonneneinstrahlung in 2024 bisher auf dem Niveau des Vorjahres lag. Die Stromerzeugung aus Wasserkraftanlagen stieg im Vergleich zum sehr trockenen Vorjahr leicht an. Die Stromerzeugung aus Biomasse ging nach jetzigem Datenstand im Vergleich zum Vorjahr leicht zurück.

Installierte Leistung:

Der Monatsbericht stellt derzeit erste Daten zur Entwicklung der netto neu installierten Leistung von Januar bis Mai des aktuellen Jahres bereit. Die Tendenzen der vergangenen Monate bestätigten sich: Bis einschließlich Mai wurden PV-Anlagen mit einer Gesamtleistung von 6.163 MW installiert – damit wurde das im EEG festgelegte Zwischenziel für Ende 2024 von 88.000 MW installierter Leistung bereits übertroffen. Bei der Windenergie an Land wurden in den ersten fünf Monaten Anlagen mit einer Leistung von 800 MW zugebaut – dieser Wert liegt etwas unter dem Niveau des Vorjahreszeitraum und ist damit deutlich zu niedrig um das im EEG festgeschriebene Ziel (69.000 MW) am Ende des Jahres zu erreichen.

Witterung:

Der Mai 2024 war in Deutschland wieder deutlich zu warm, zugleich nass und eher sonnenscheinarm. Das Temperaturmittel lag mit 14,9°C deutlich über dem Wert der international gültigen Referenzperiode 1961 bis 1990 (12,1°C). Mit nur etwa 125 Litern pro Quadratmeter (l/m²) Niederschlag wurde das Mittel der Referenzperiode 1961 bis 1990 (71 l/m²) um deutliche 75% übertroffen. Damit einher ging ein eher sonnenscheinarmer Monat (mit 215 Sonnenstunden etwa 6 Prozent weniger Sonne als in der Referenzperiode). (siehe auch [aktuelle monatliche Pressemitteilung des DWD](#))

Stromerzeugung

Stromerzeugung aus erneuerbaren Energien nach Monaten (2023 und 2024)

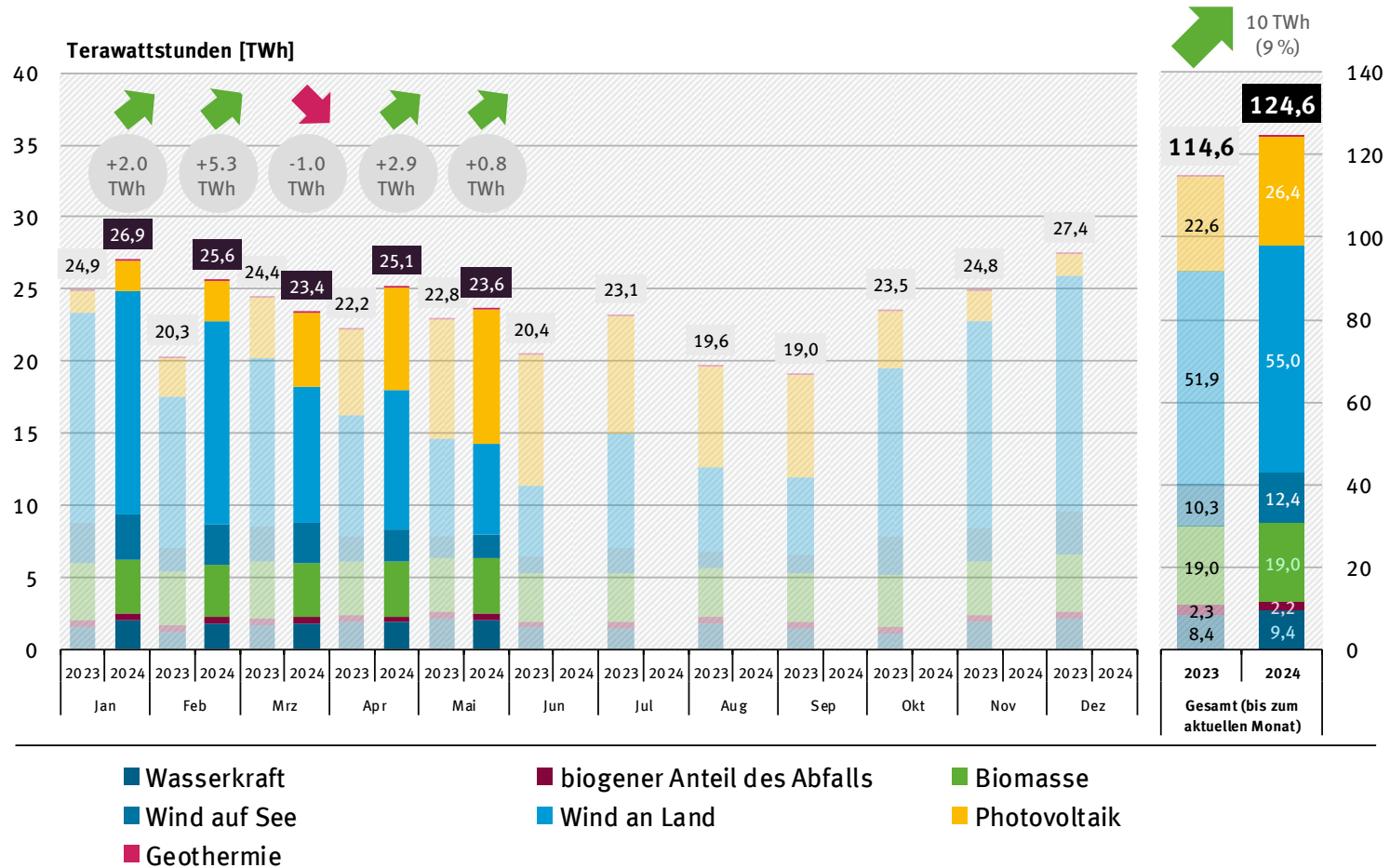

Quelle: Umweltbundesamt auf Basis DESTATIS Monatsbericht über die Elektrizitätsversorgung, sowie der Strommarktdatenplattform (SMARD) der BNetzA

Stand: Juni 2024

Stromerzeugung aus erneuerbaren Energien nach Monaten (2023 und 2024)

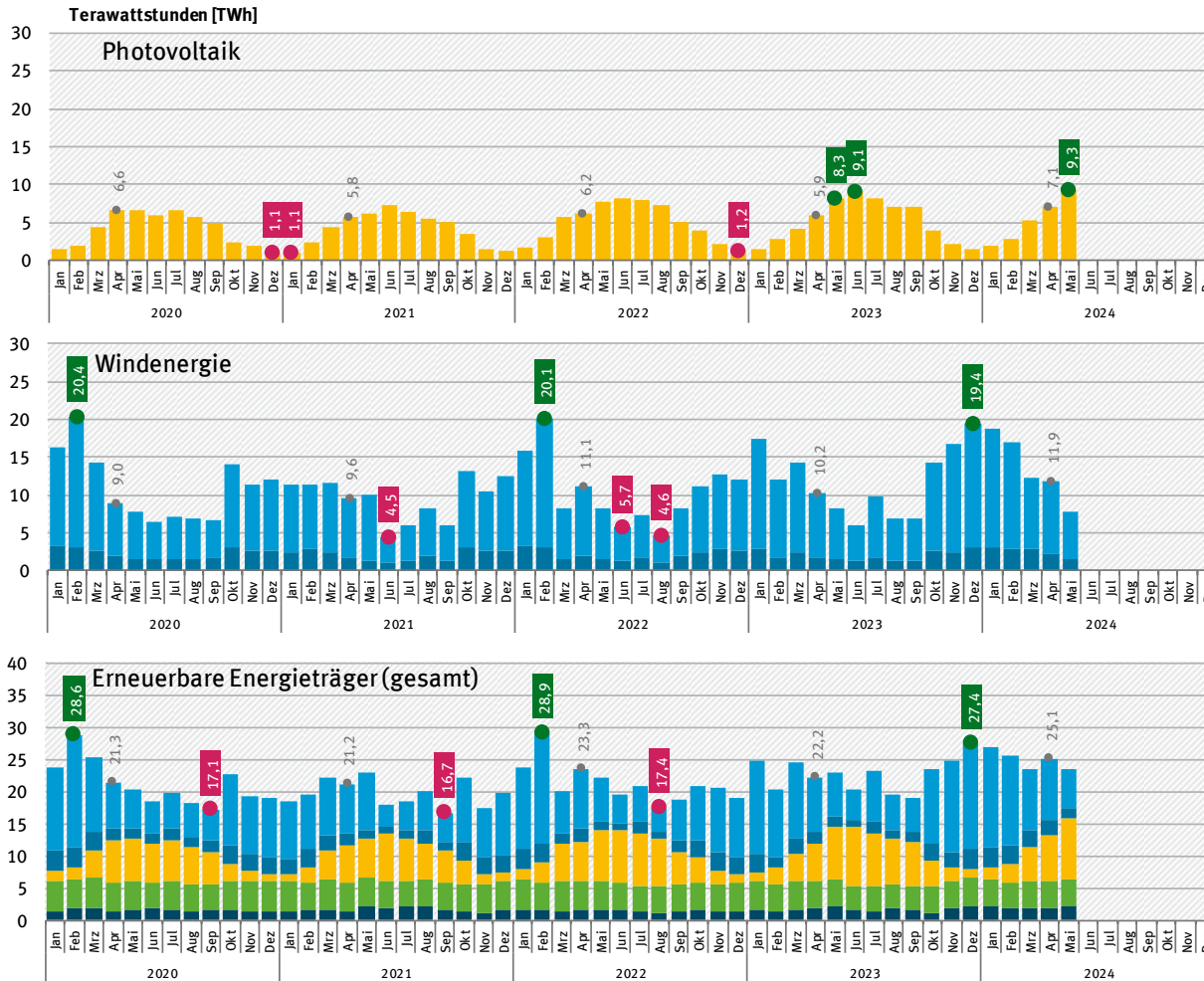

Dargestellt werden jeweils die drei Monate mit der
 ● **höchsten** und
 ● **niedrigsten**
 Stromerzeugung seit dem Jahr 2020.

- **Photovoltaik**
- **Windenergie an Land**
- **Windenergie auf See**
- **Biomasse und biogener Abfall**
- **Wasserkraft**

(Geothermie aufgrund geringer Strommengen nicht darstellbar)

Quelle: Umweltbundesamt auf Basis DESTATIS Monatsbericht über die Elektrizitätsversorgung, sowie der Strommarktdatenplattform (SMARD) der BNetzA

Stand: Juni 2024

Wind an Land

Stromerzeugung in den Jahren 2023 und 2024

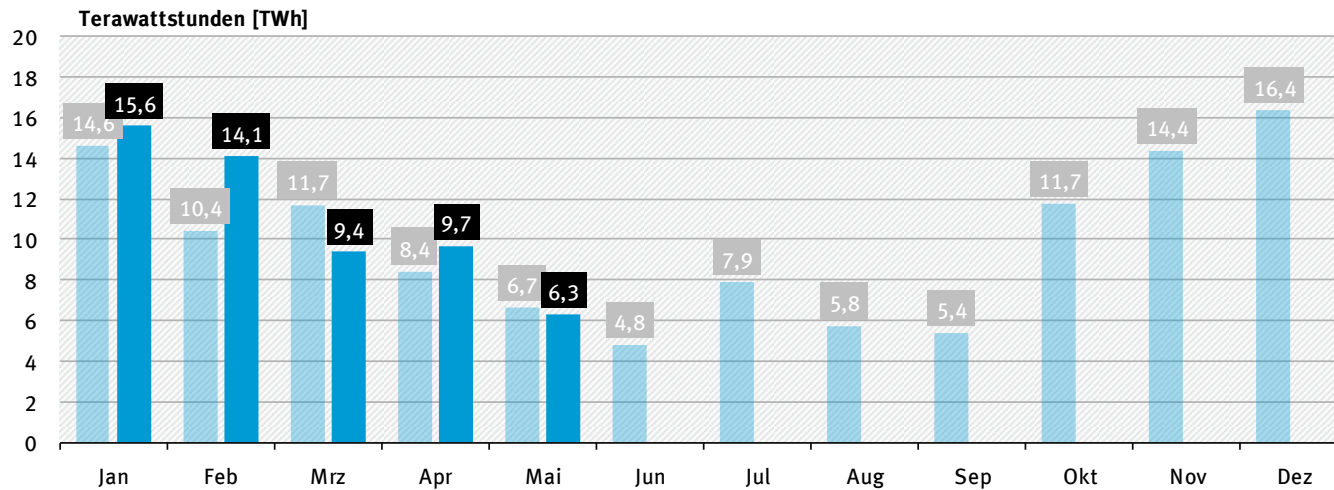
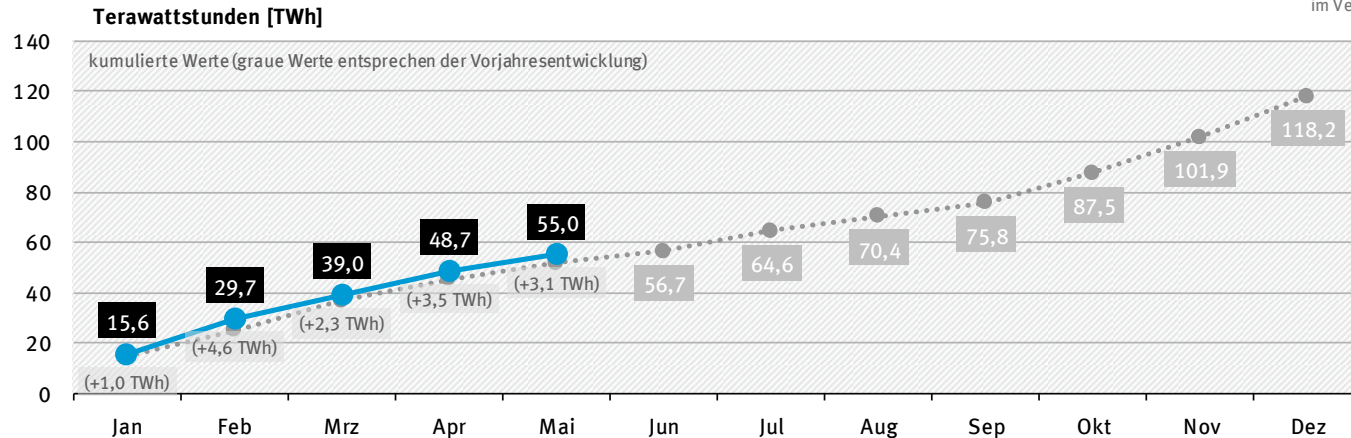
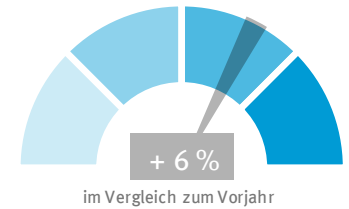

■ Wind an Land 2023

■ Wind an Land 2024

Quelle: Umweltbundesamt auf Basis DESTATIS Monatsbericht über die Elektrizitätsversorgung, sowie der Strommarktdatenplattform (SMARD) der BNetzA

Stand: Juni 2024

Wind auf See

Stromerzeugung in den Jahren 2023 und 2024

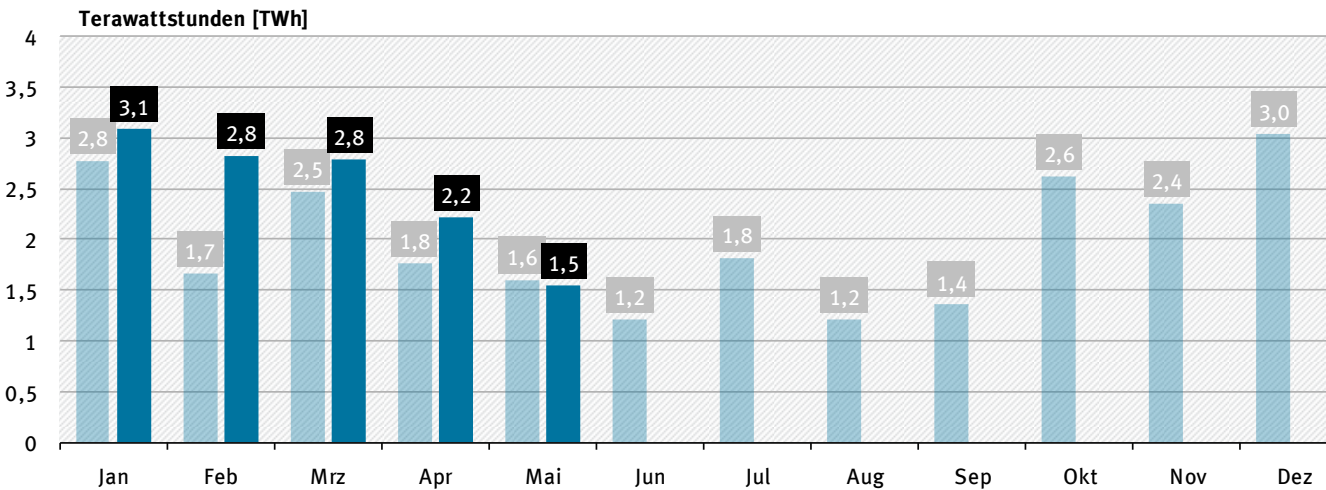
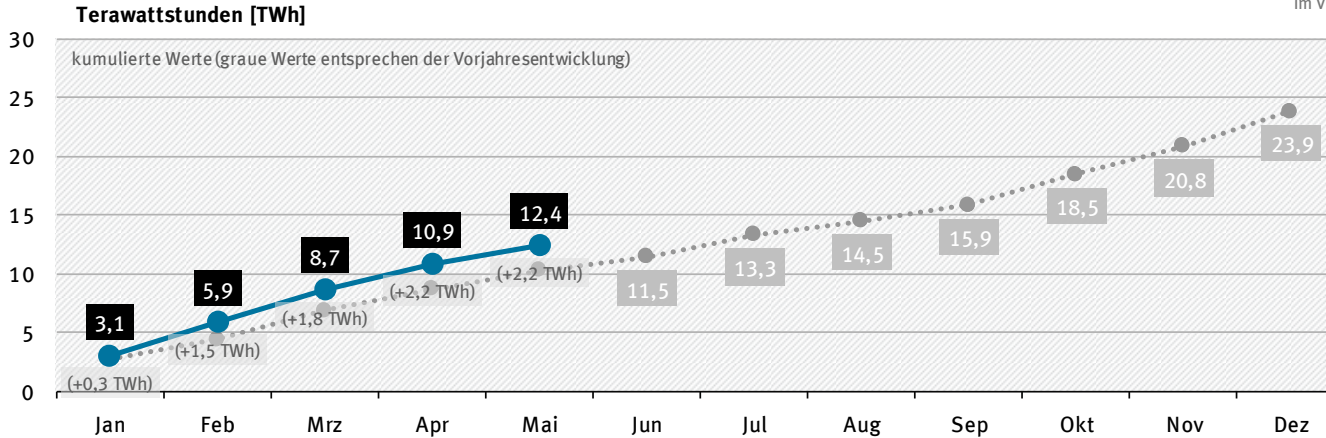
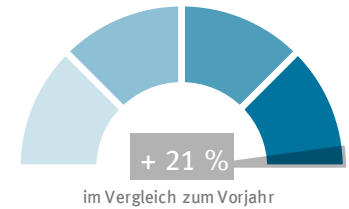

■ Wind auf See 2023

■ Wind auf See 2024

Quelle: Umweltbundesamt auf Basis DESTATIS Monatsbericht über die Elektrizitätsversorgung, sowie der Strommarktdatenplattform (SMARD) der BNetzA

Stand: Juni 2024

Photovoltaik

Stromerzeugung in den Jahren 2023 und 2024

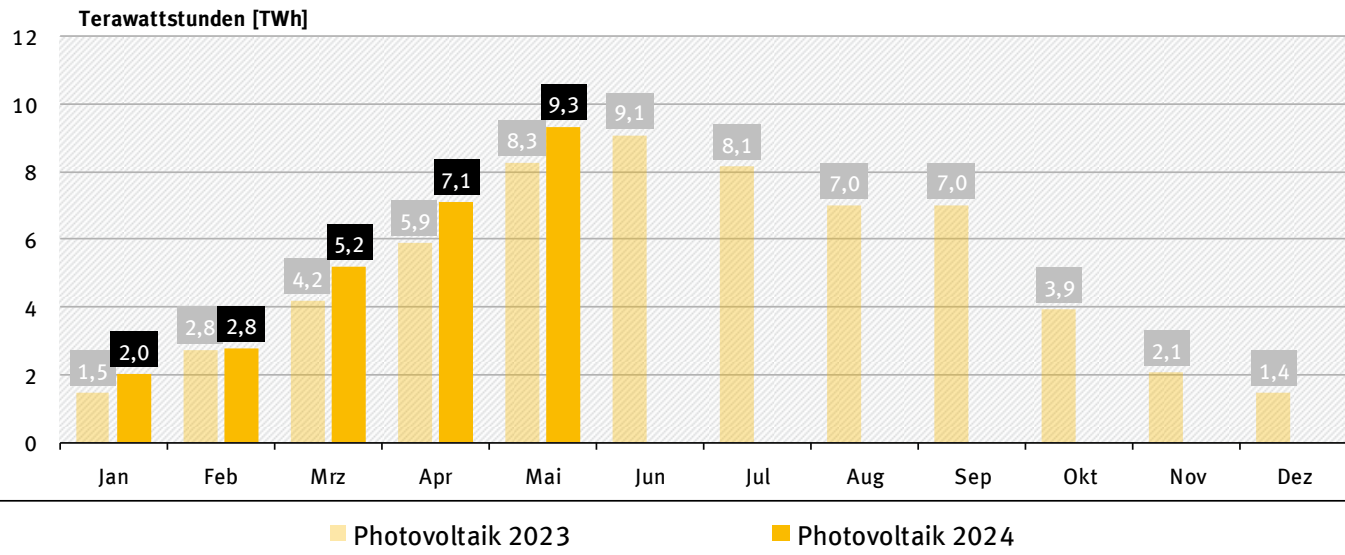
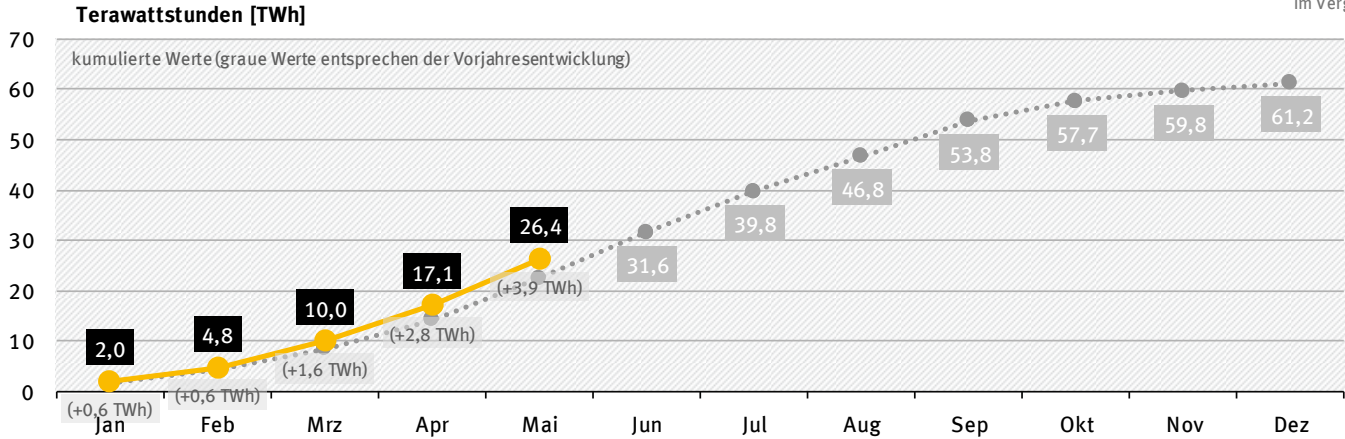
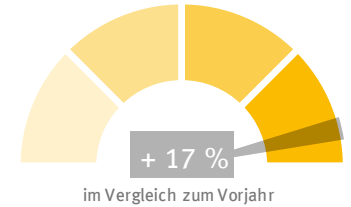

Quelle: Umweltbundesamt auf Basis DESTATIS Monatsbericht über die Elektrizitätsversorgung, sowie der Strommarktdatenplattform (SMARD) der BNetzA

Stand: Juni 2024

Biomasse

Stromerzeugung in den Jahren 2023 und 2024

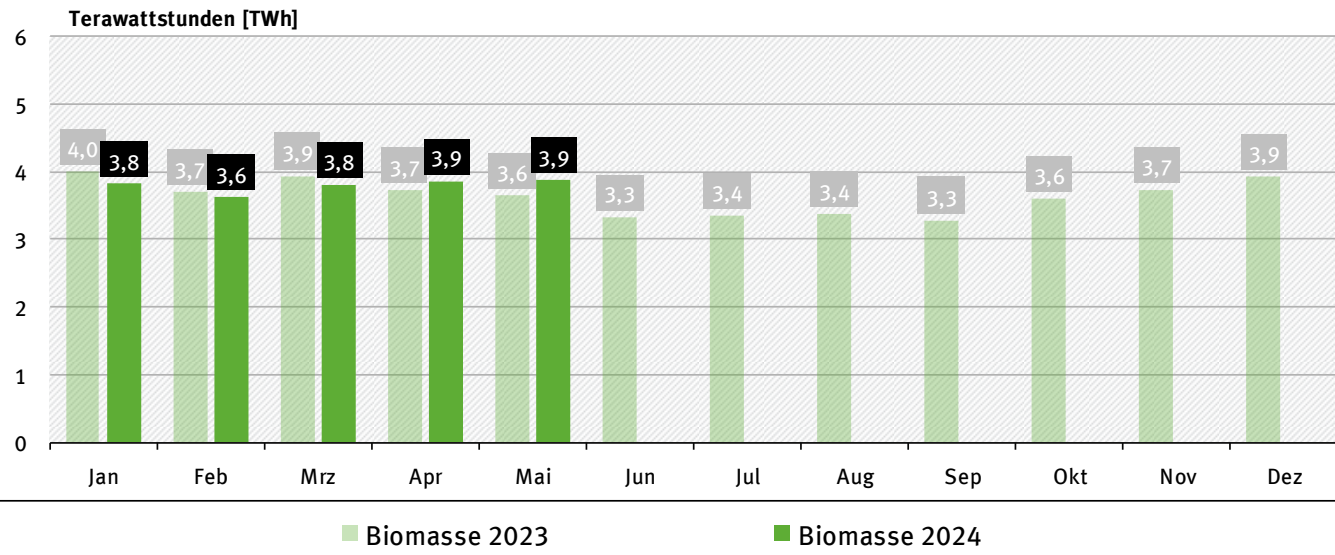
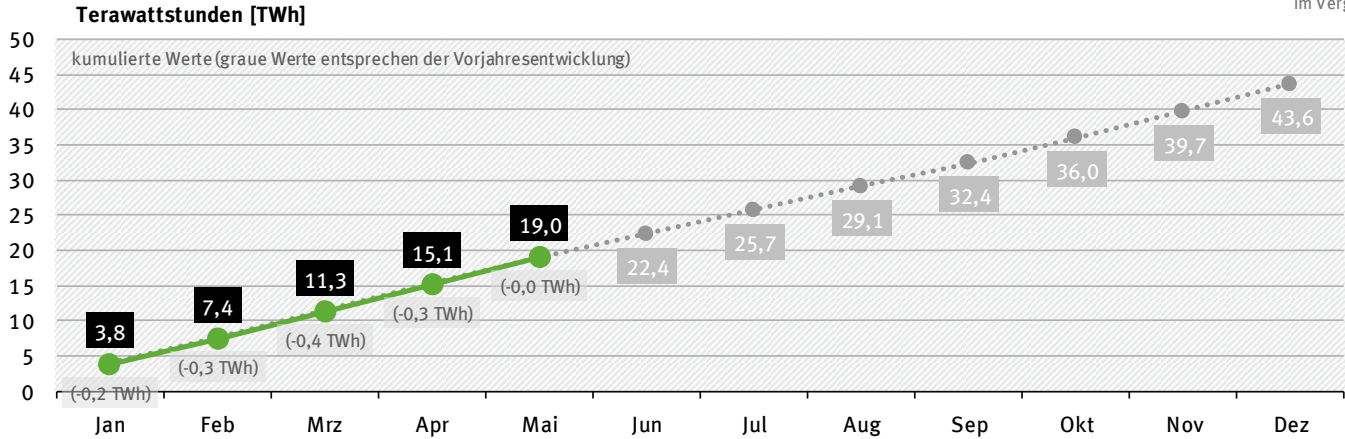
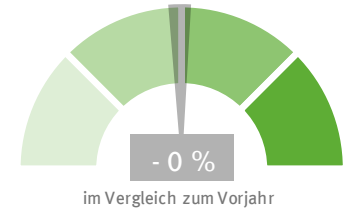

Quelle: Umweltbundesamt auf Basis DESTATIS Monatsbericht über die Elektrizitätsversorgung, sowie der Strommarktdatenplattform (SMARD) der BNetzA

Stand: Juni 2024

Wasserkraft

Stromerzeugung in den Jahren 2023 und 2024

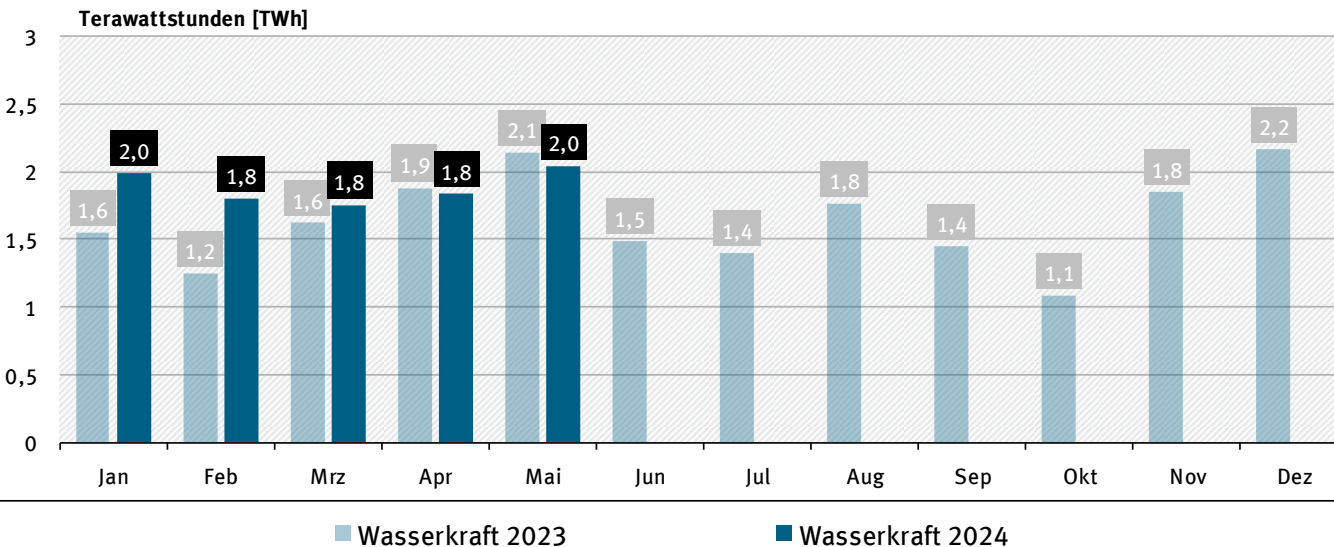
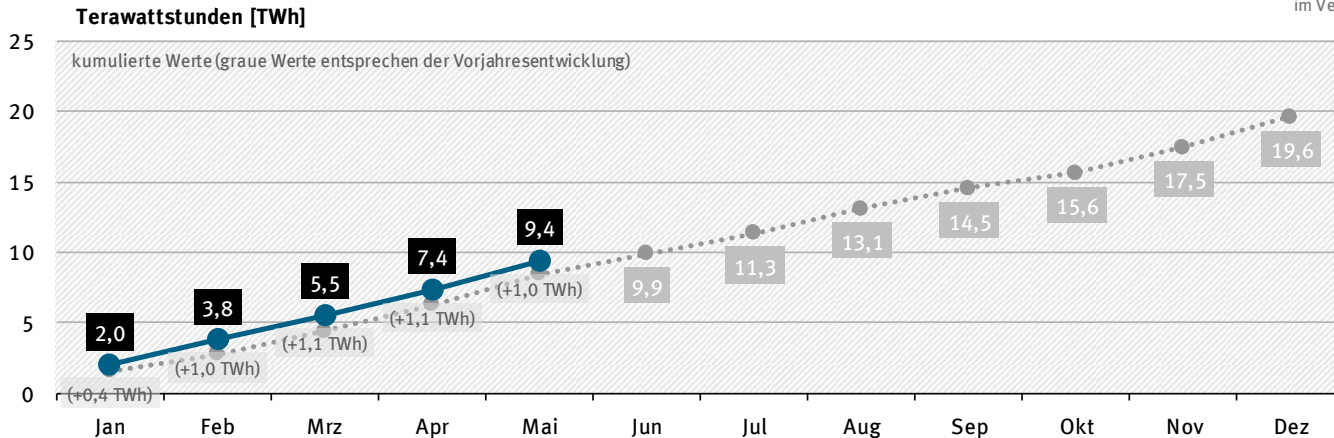
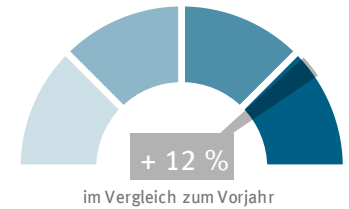

Quelle: Umweltbundesamt auf Basis DESTATIS Monatsbericht über die Elektrizitätsversorgung, sowie der Strommarktdatenplattform (SMARD) der BNetzA

Stand: Juni 2024

Erneuerbare Energien (gesamt) Stromerzeugung in den Jahren 2023 und 2024

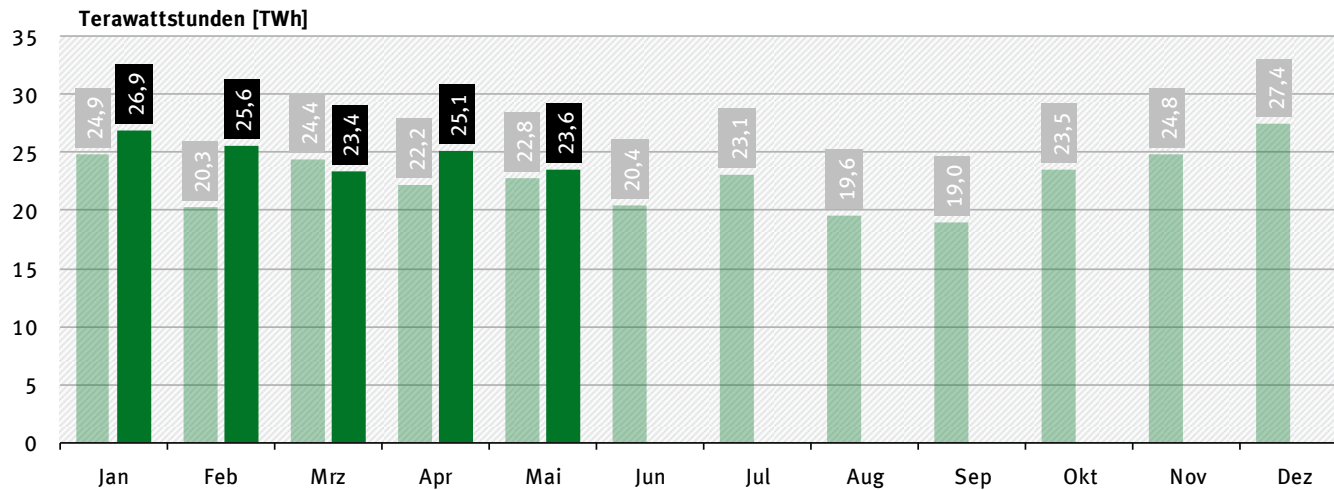
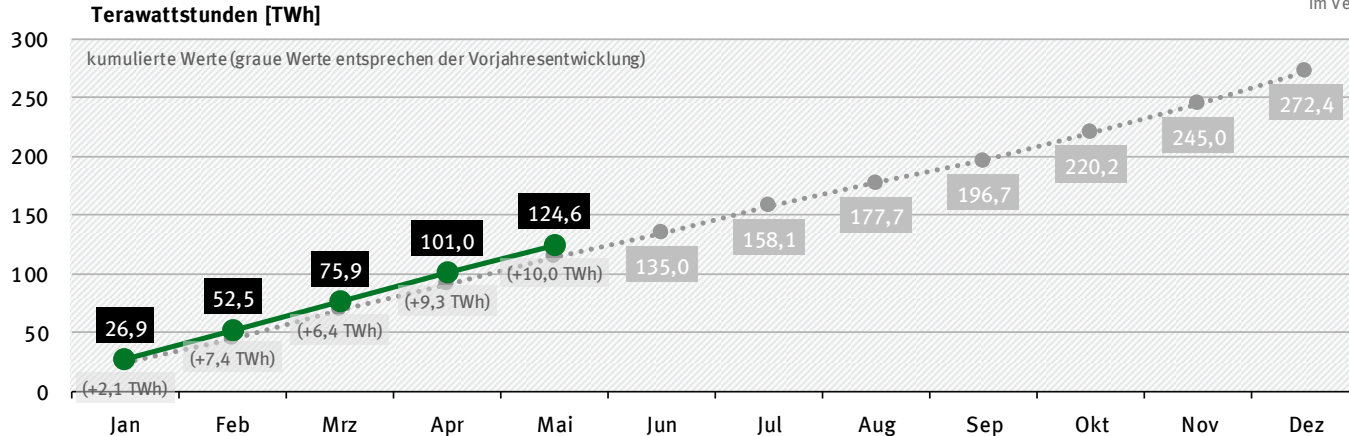
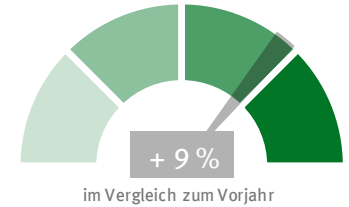

■ Erneuerbare Energien (gesamt) 2023 ■ Erneuerbare Energien (gesamt) 2024

Quelle: Umweltbundesamt auf Basis DESTATIS Monatsbericht über die Elektrizitätsversorgung, sowie der Strommarktdatenplattform (SMARD) der BNetzA

Stand: Juni 2024

Leistungszubau

Auswertungen auf Basis des Marktstammdatenregisters (MaStR)
der Bundesnetzagentur (BNetzA)

https://www.bundesnetzagentur.de/DE/Fachthemen/Datenportal/2_Energie/ErneuerbareEnergien/start.html

Wind an Land - Entwicklung des Netto-Zubaus in den letzten 5 Jahren

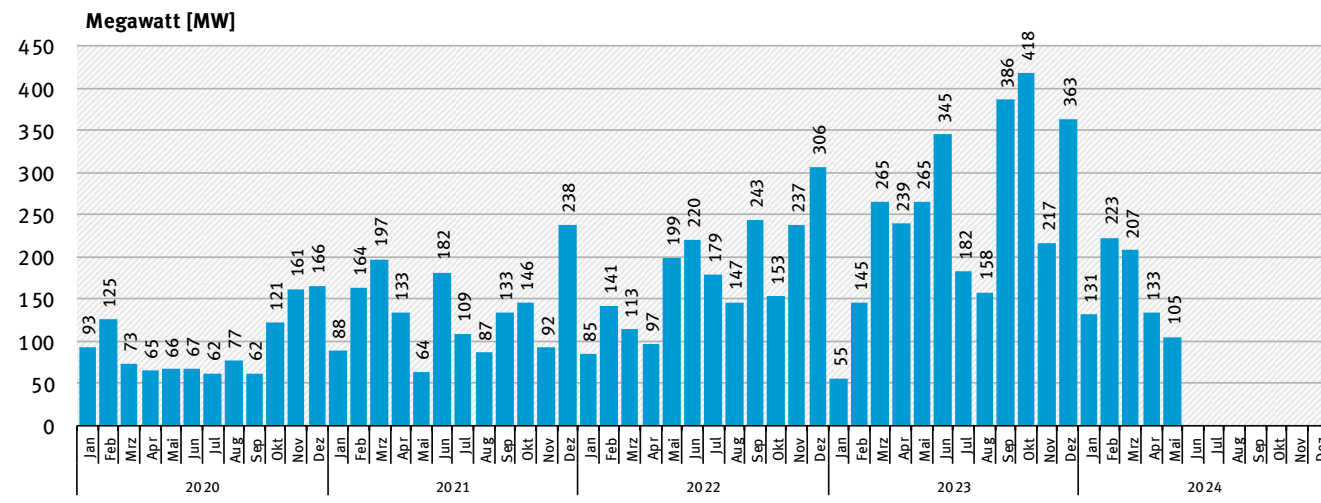
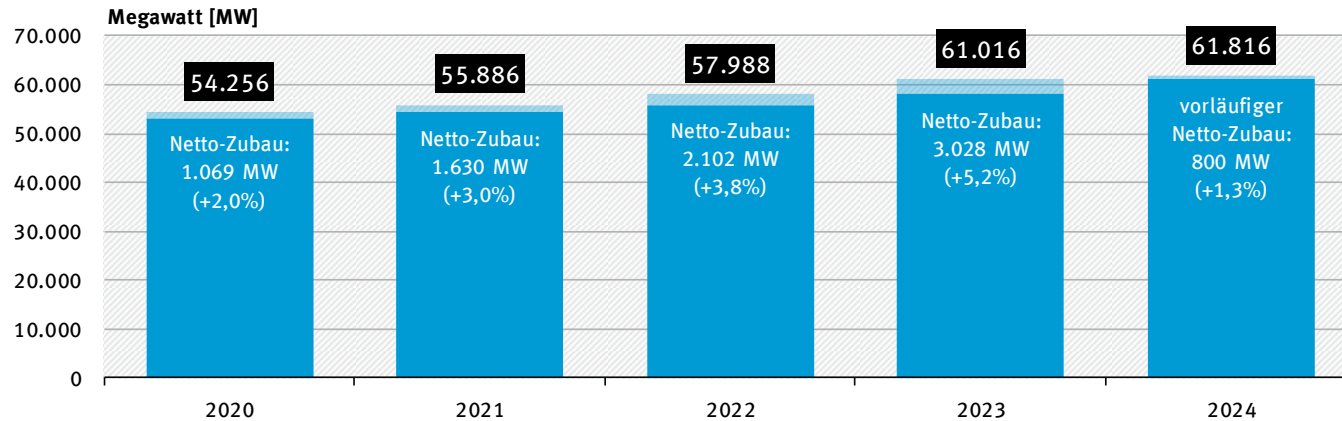

■ Wind an Land

Darstellung: AGEE-Stat auf Basis der Auswertung des Marktstammdatenregisters (MaStR) der Bundesnetzagentur (BNetzA)
Quelle: <https://www.bundesnetzagentur.de/DE/Fachthemen/ElektrizitaetundGas/ErneuerbareEnergien/EE-Statistik/start.html>

Stand: Juni 2024

Wind auf See - Entwicklung des Netto-Zubaus in den letzten 5 Jahren

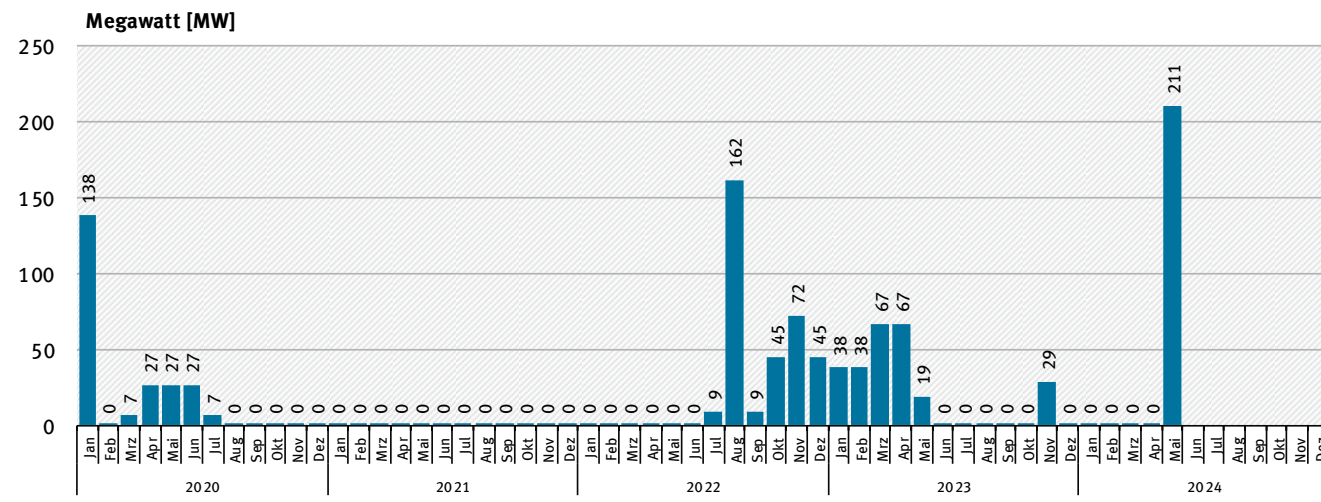
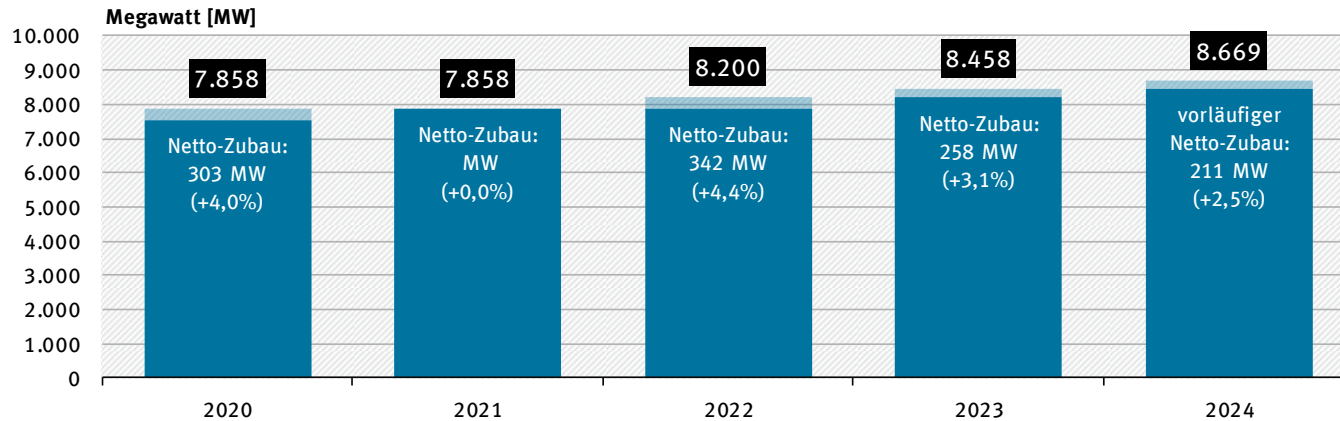

■ Wind auf See

Darstellung: AGEE-Stat auf Basis der Auswertung des Marktstammdatenregisters (MaStR) der Bundesnetzagentur (BNetzA)
 Quelle: <https://www.bundesnetzagentur.de/DE/Fachthemen/ElektrizitaetundGas/ErneuerbareEnergien/EE-Statistik/start.html>

Stand: Juni 2024

Photovoltaik - Entwicklung des Netto-Zubaus in den letzten 5 Jahren

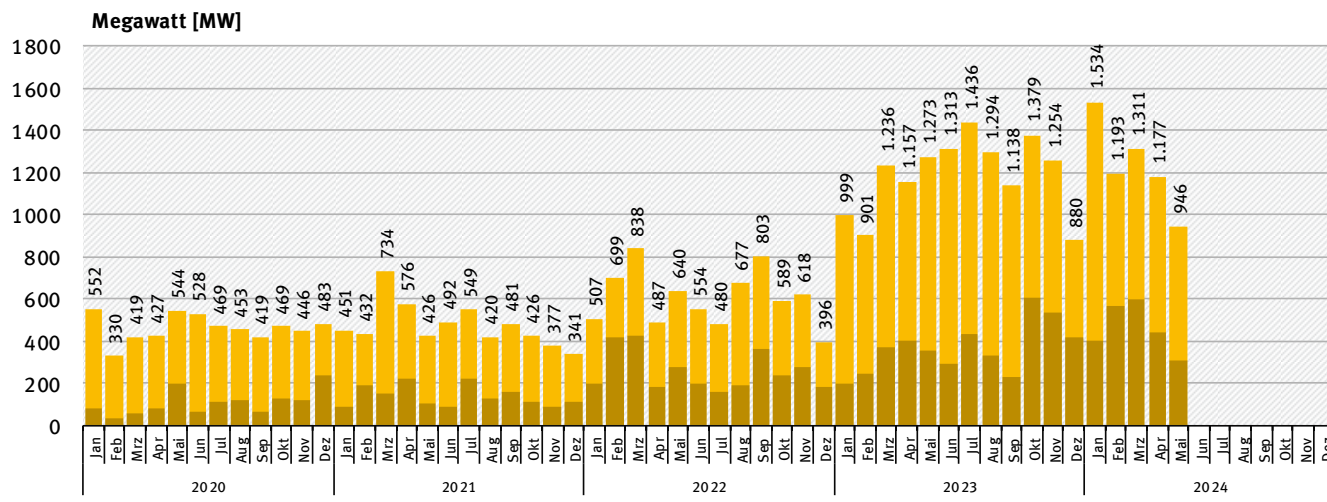
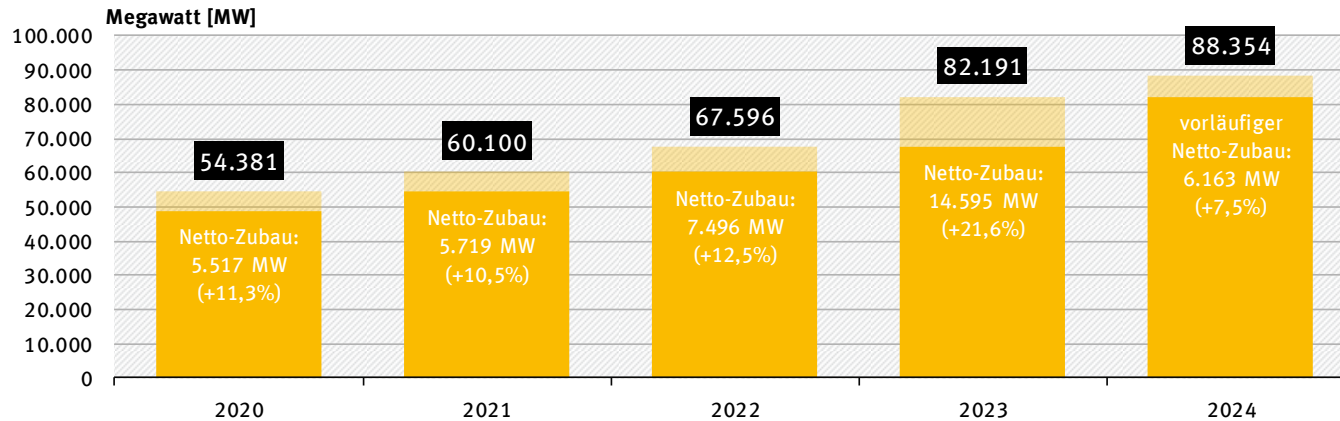

Der Zubau wird differenziert nach PV-Freiflächenanlagen (dunkler Säulenanteil) und Dachflächenanlagen (heller Säulenanteil) dargestellt.

■ Photovoltaik

Darstellung: AGEE-Stat auf Basis der Auswertung des Marktstammdatenregisters (MaStR) der Bundesnetzagentur (BNetzA)
Quelle: <https://www.bundesnetzagentur.de/DE/Fachthemen/ElektrizitaetundGas/ErneuerbareEnergien/EE-Statistik/start.html>

Stand: Juni 2024

Biomasse - Entwicklung des Netto-Zubaus in den letzten 5 Jahren

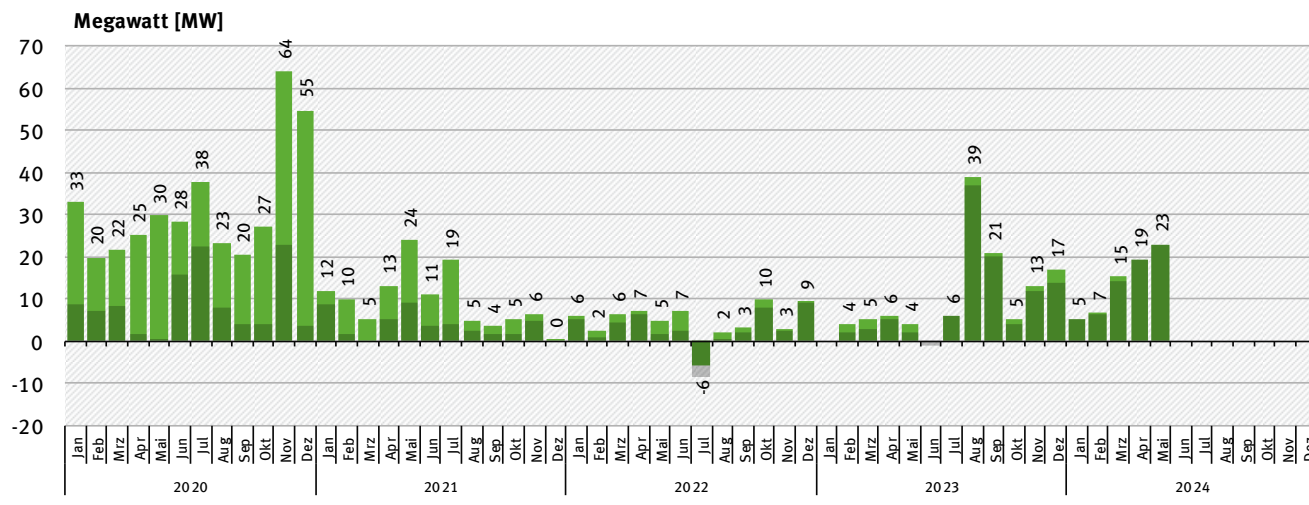
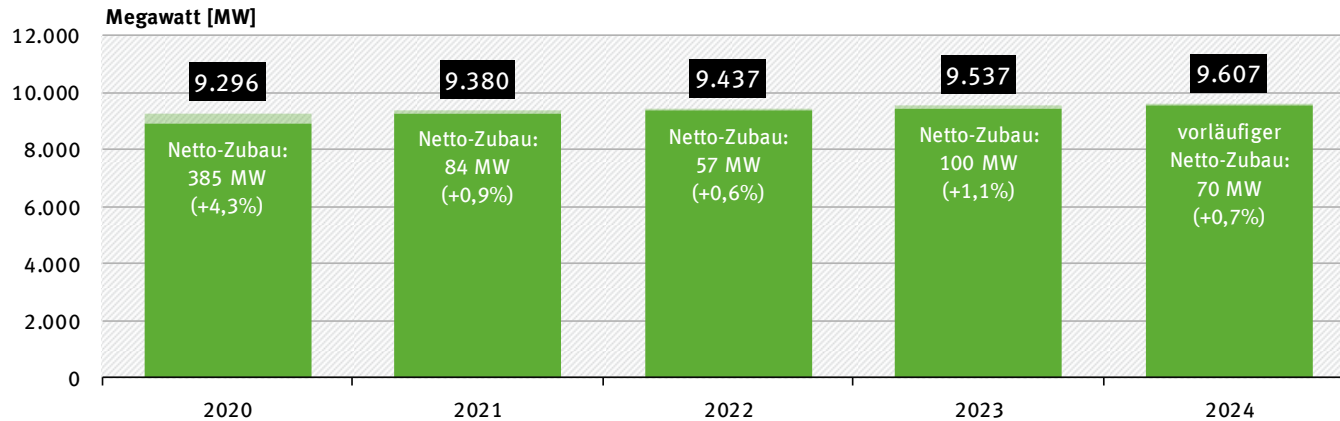

Der Zubau enthält sowohl Neuanlagen (unterer Teil der Säule, dunkelgrün dargestellt) als auch Leistungserhöhungen im Rahmen der sogenannten „Flexprämie“ (hellgrün), welche vornehmlich der Flexibilisierung der Strombereitstellung dienen.

■ Biomasse

Darstellung: AGEE-Stat auf Basis der Auswertung des Marktstammdatenregisters (MaStR) der Bundesnetzagentur (BNetzA)
Quelle: <https://www.bundesnetzagentur.de/DE/Fachthemen/ElektrizitaetundGas/ErneuerbareEnergien/EE-Statistik/start.html>

Stand: Juni 2024

Wetterdaten

Deutschlandweit gemittelte Temperatur im aktuellen Jahr

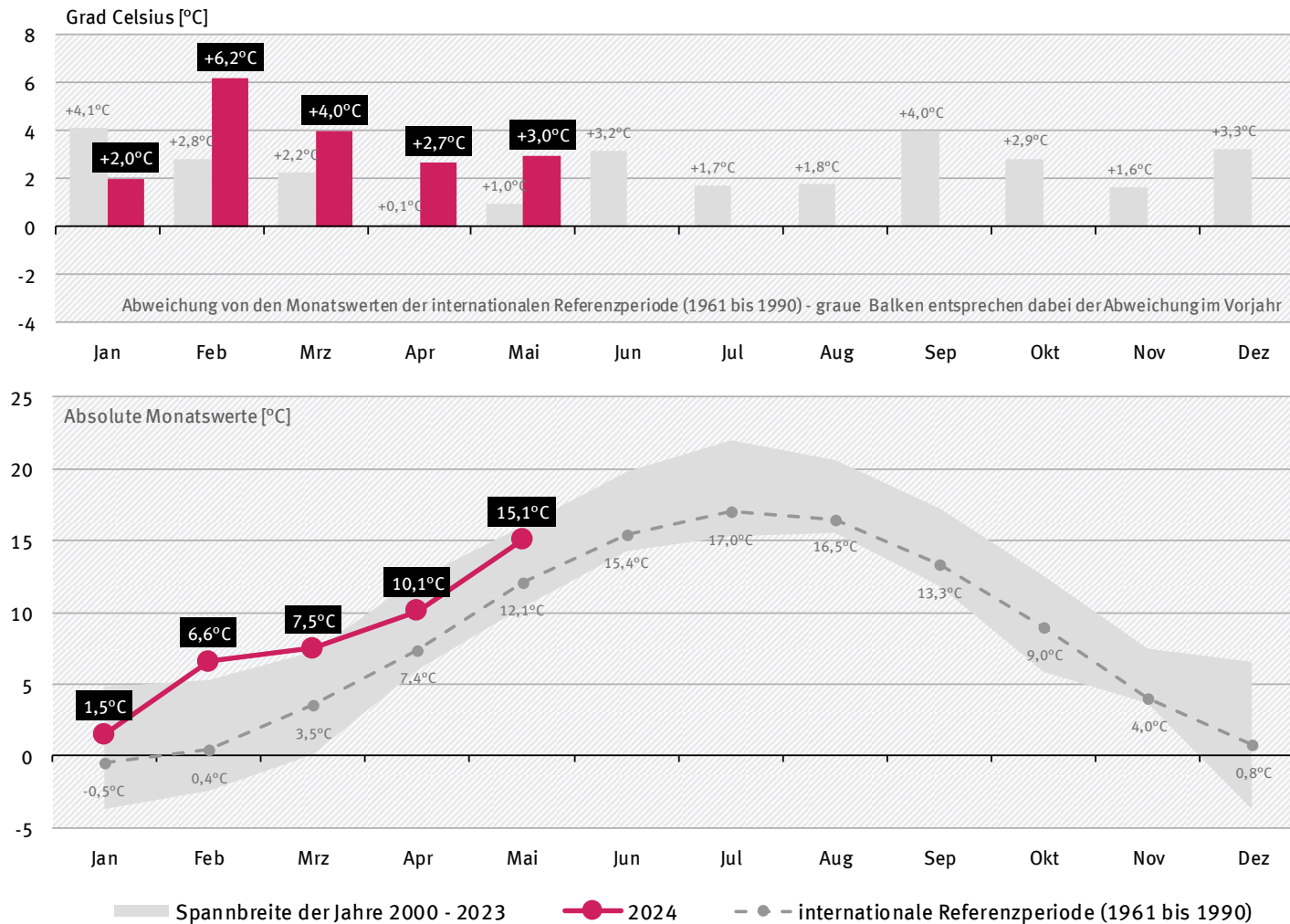

Darstellung und Aufbereitung: Umweltbundesamt (UBA)
 Datenquelle: Deutscher Wetterdienst (DWD)

Stand: Juni 2024

Deutschlandweit gemittelter Niederschlag im aktuellen Jahr

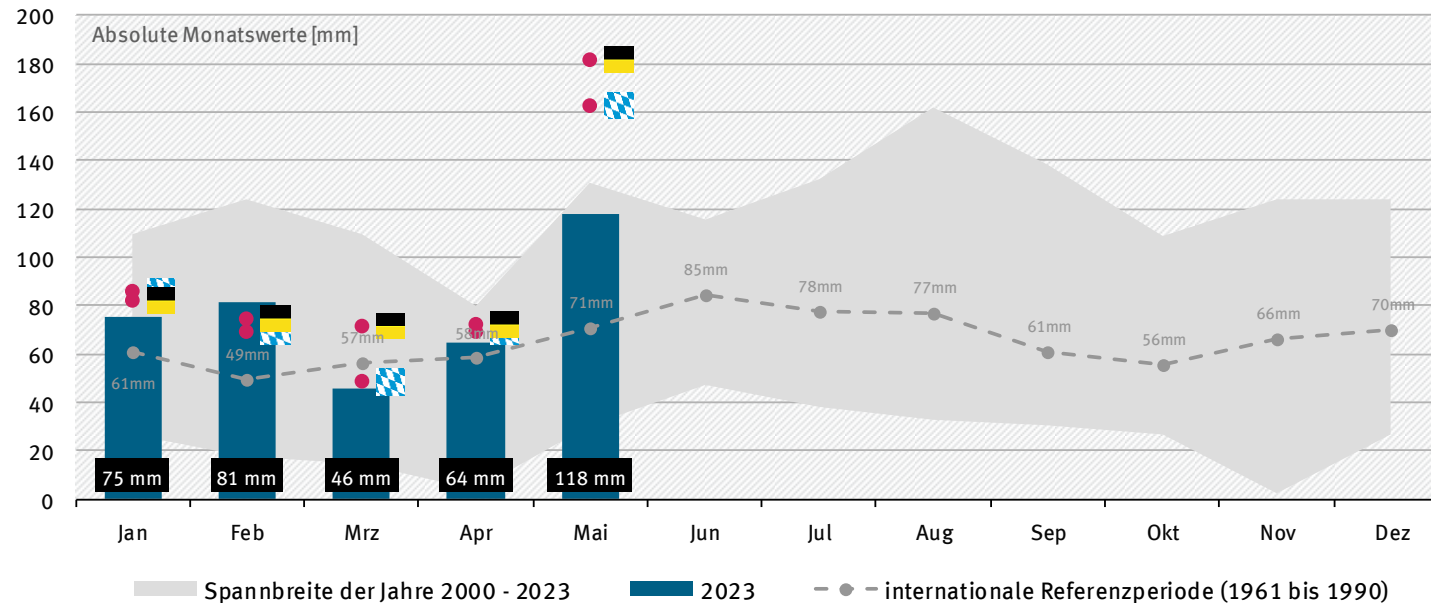
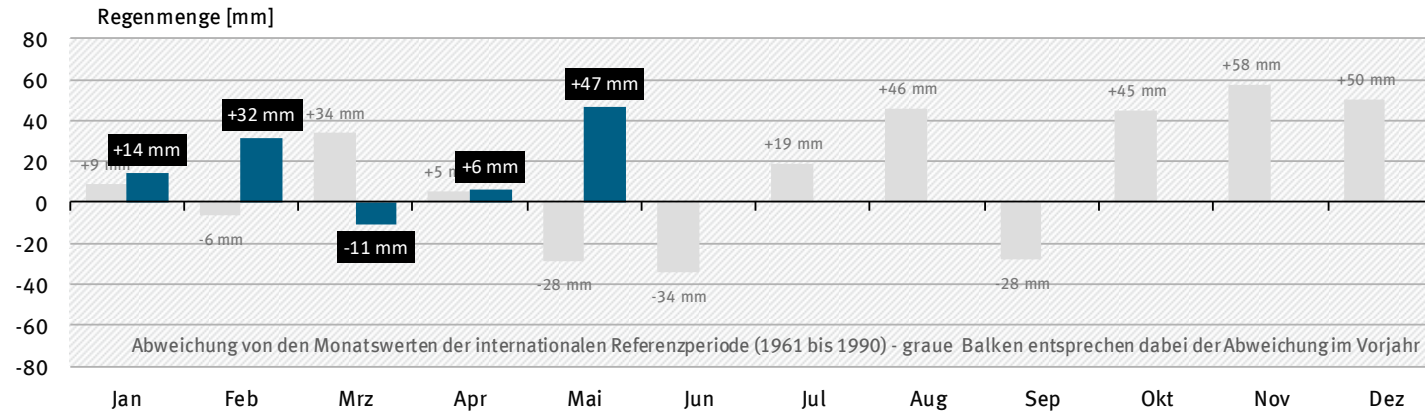

Der deutschlandweit gemittelte Niederschlag ist als Indikator für die Wasserkrafterzeugung auf Grund der territorial sehr unterschiedlichen Verteilung nur bedingt aussagekräftig. Zur besseren Einordnung der Werte enthält die Abbildung deshalb neben dem deutschlandweiten Mittel auch mittlere Niederschlagsmengen für Bayern und Baden-Württemberg (separat in Landesfarben dargestellt). In diesen Bundesländern ist etwa 80% der deutschen Wasserkraftleistung installiert.

Deutschlandweit gemittelte Globalstrahlung im aktuellen Jahr

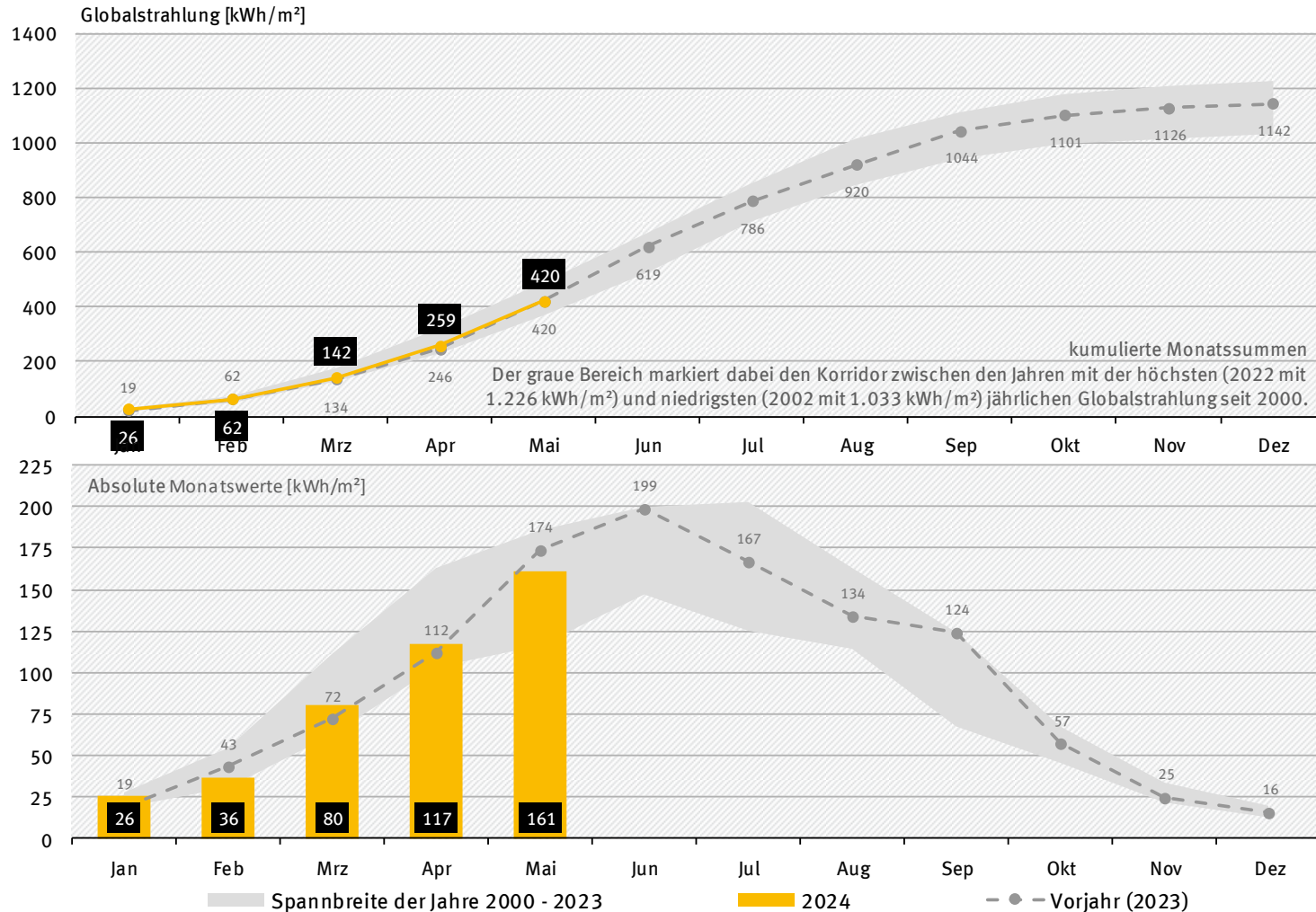

Darstellung und Aufbereitung: Umweltbundesamt (UBA)
 Datenquelle: Deutscher Wetterdienst (DWD)

Stand: Juni 2024

Methodik und Datenquellen

Zeitnahe Informationen zur unterjährigen Entwicklung der erneuerbaren Energien sind ein wichtiger Indikator für den Fortschritt der Energiewende. Ergänzend zu den dreimal im Jahr aktualisierten [Zeitreihen auf Jahresbasis](#) veröffentlicht die Arbeitsgruppe Erneuerbare Energien-Statistik (AGEE-Stat) Monats- und Quartalsdaten für das laufende Jahr.

Mit dem **Monatsbericht** informiert die AGEE-Stat zeitnah über die aktuelle Entwicklung im Stromsektor, im Wärmesektor und im Verkehrssektor. Aufgrund der unterschiedlichen Datenverfügbarkeit kann für den Bericht auf monatscharfe Daten zur Stromerzeugung und Leistung zurückgegriffen werden. In den Bereichen Wärme und Verkehr wird der Bericht vierteljährlich aktualisiert:

- **Strom und Leistung:** Daten und Grafiken zur erneuerbaren Stromerzeugung werden auf Basis der monatlichen Erhebungen des Statistischen Bundesamtes ([DESTATIS](#)) und der Statistischen Landesämter erstellt. Zusätzlich werden am aktuellen Rand die vorliegenden amtlichen Informationen durch Transparenzdaten der Übertragungsnetzbetreiber ([ENTSO-E](#), [SMARD](#)) ergänzt. Zusätzliche umfasst dieser Abschnitt Angaben zum Netto-Zubau elektrischer Leistung erneuerbarer Energien auf Basis des am 31. Januar 2019 gestarteten [Marktstammdatenregisters \(MaStR\)](#) der [Bundesnetzagentur \(BNetzA\)](#).
- **Wärme:** Unterjährige Informationen zur Entwicklung der erneuerbaren Wärmebereitstellung werden ebenfalls auf Basis von Daten des Statistischen Bundesamtes ([DESTATIS](#)) erstellt. Darüber hinaus werden für verschiedene Energieträger eigene Schätzverfahren sowie Verbandsdaten und Wetterdaten herangezogen. Aufgrund der im Vergleich zum Stromsektor deutlich schlechteren Datenlage und größerer Unsicherheiten wird der Bereich der erneuerbaren Wärme quartalsweise ausgewertet.
- **Verkehr:** Grundlage für die dargestellten Verkehrsdaten bilden die Mineralölkosten des Bundesamts für Wirtschaft und Ausfuhrkontrolle ([BAFA](#)) sowie eigene Schätzungen und Verbandsdaten. Wie im Bereich der Wärmedaten erfolgt auf Grund der Datenlage auch hier eine quartalsweise Aktualisierung der Daten.
- **Witterung:** Einige verfügbare Indikatoren zur Witterung werden basierend auf Daten des [Deutschen Wetterdienstes \(DWD\)](#) dargestellt. Diese Daten sollen der Einordnung der Entwicklung dienen und sind kurzfristig auf monatlicher Basis verfügbar.

Zur Wahrung der **Datenkonsistenz** zwischen den verschiedenen Produkten der AGEE-Stat mit Monats-, Quartals- und Jahresbezug gibt es eine koordinierte Aktualisierung: Mit jedem neuen Monatsbericht werden die Vormonate des laufenden Quartals überprüft und bei Bedarf aktualisiert.

Arbeitsgruppe Erneuerbare Energien-Statistik (AGEE-Stat)

Die AGEE-Stat wurde im Jahr 2004 vom Umweltministerium (BMU) im Einvernehmen mit dem Wirtschafts- und Landwirtschaftsministerium als unabhängiges Expertengremium eingerichtet. Im Jahr 2012 entschied das BMU, dem Umweltbundesamt die Leitung und Koordinierung der AGEE-Stat zu übertragen. Seit 2016 ist die Geschäftsstelle der Arbeitsgruppe im Fachgebiet V 1.8 des Umweltbundesamtes im Auftrag des Wirtschafts- und Klimaschutzministeriums (BMWK) tätig.

Zweck und Auftrag der AGEE-Stat ist die Bereitstellung einer aktuellen, belastbaren, methodisch konsistenten und ressortübergreifend abgestimmten Datenbasis der erneuerbaren Energien für alle Sektoren (Strom, Wärme und Verkehr)

- für wissenschaftliche Analysen und Politikberatung,
- als Grundlage für nationale, europäische und internationale Berichterstattung,
- als Beitrag zur Informations- und Öffentlichkeitsarbeit im Bereich erneuerbaren Energien.

Aktuelle Mitglieder der Arbeitsgruppe sind:

- das Bundesministerium für Wirtschaft und Klimaschutz (BMWK),
- das Bundesministerium für Umwelt, Naturschutz, nukleare Sicherheit und Verbraucherschutz (BMUV),
- das Bundesministerium für Ernährung und Landwirtschaft (BMEL),
- das Umweltbundesamt (UBA),
- das Statistische Bundesamt (StBA),
- die Bundesnetzagentur (BNetzA),
- die Fachagentur Nachwachsende Rohstoffe e.V. (FNR) und
- die Arbeitsgemeinschaft Energiebilanzen (AGEB).

Die AGEE-Stat wird wissenschaftlich unterstützt durch ein Konsortium um das Leipziger Institut für Energie (zusammen mit DBFZ, dena, Fraunhofer ISE, Ingenieurbüro Floecksmühle, Hamburg Institut, UL International).



Kontakt

**Geschäftsstelle der
Arbeitsgruppe Erneuerbare Energien-Statistik (AGEE-Stat)
am Umweltbundesamt**

E-Mail: AGEE-stat@uba.de

Umweltbundesamt
Wörlitzer Platz 1
06844 Dessau-Roßlau
Deutschland

Internet: <https://www.umweltbundesamt.de/themen/klima-energie/erneuerbare-energien/erneuerbare-energien-in-zahlen>